



Dr. Karl Guido Rijkhoek  
Leiter

Antje Karbe  
Pressereferentin

Telefon +49 7071 29-76788  
+49 7071 29-76789  
Telefax +49 7071 29-5566  
karl.rijkhoek[at]uni-tuebingen.de  
antje.karbe[at]uni-tuebingen.de

[www.uni-tuebingen.de/aktuell](http://www.uni-tuebingen.de/aktuell)

# Presseeinladung

## „Schöningen – Der große Wurf“ – Sonderausstellung im Museum der Universität Tübingen MUT

Tübingen, den 21.07.2022

Die archäologische Fundstelle im niedersächsischen Schöningen liefert wichtige Hinweise auf die früheste Besiedlungs- und Kulturgeschichte der Menschen Mitteleuropas vor rund 300.000 Jahren. Bereits seit 1994 finden dort kontinuierlich Ausgrabungen am Rande eines Tagebaus statt, seit 2008 unter der wissenschaftlichen Leitung des Instituts für Ur- und Frühgeschichte und Quartärökologie der Universität Tübingen. Die Ausgrabungen, einige der neuen spektakulären Funde und Forschungsergebnisse werden nun in einer Wanderausstellung gezeigt, die ihre erste Station im Museum der Universität Tübingen MUT hat. Sie wird vom 29. Juli bis 3. Oktober 2022 zu sehen sein.

**Zur Eröffnung der Ausstellung am  
Donnerstag, 28. Juli 2022, um 19 Uhr  
im MUT auf Schloss Hohentübingen sind die Vertreterinnen und  
Vertreter der Medien herzlich eingeladen.**

In Schöningen erlauben die hervorragenden Erhaltungsbedingungen am Ufer eines Sees und die vielen Hinterlassenschaften früher Menschen Einblicke in die Lebenswelt des inzwischen ausgestorbenen *Homo heidelbergensis*. Aus diesem außergewöhnlichen archäologischen Archiv stammen auch die berühmten altsteinzeitlichen Schöninger Speere, die als die ältesten vollständig erhaltenen Jagdwaffen der Welt gelten.

Die neue Wanderausstellung gewährt anhand von Originalfunden, Nachbildungen und Zeichnungen des Künstlers Benoît Clarys sowie großformatigem Bildmaterial Einblicke in diese längst vergangene Epoche.

**Pressekontakte:**

Dr. Jordi Serangeli  
Projekt Schöningen an der Universität Tübingen  
Senckenberg Centre for Human Evolution and Palaeoenvironment  
Paläon 1  
38364 Schöningen  
Telefon 0178 921 96 30  
jordi.serangeli[at]uni-tuebingen.de

Prof. Nicholas J. Conard PhD  
Universität Tübingen  
Abteilung Ältere Urgeschichte und Quartärökologie  
Senckenberg Centre for Human Evolution and Palaeoenvironment  
Burgsteige 11  
72070 Tübingen  
Telefon 07071 29-72416  
nicholas.conard[at]uni-tuebingen.de

**INFO****Adresse**

MUT | Alte Kulturen | Schloss Hohentübingen  
Burgsteige 11  
72070 Tübingen  
Telefon 07071 29-77579 oder -77384  
kasse@museum.uni-tuebingen.de  
www.unimuseum.de

**Öffnungszeiten**

Mittwoch bis Sonntag, 10 bis 17 Uhr | Donnerstag 10 bis 19 Uhr  
Gruppen auch nach Vereinbarung

**Laufzeit**

29. Juli bis 3. Oktober 2022

**Eintritt**

5 – 3 – 0 Euro | Familienkarte 12 Euro

**Ausstellungsleitung**

Prof. Nicholas J. Conard PhD und Prof. Dr. Ernst Seidl

**Ausstellungskuration**

Dr. Jordi Serangeli

**Szenografie**

Stephan Potengowski

**Mitarbeit**

Dr. Michael La Corte, Ivo Verheyen, Maddy McCartin... und das Team des MUT

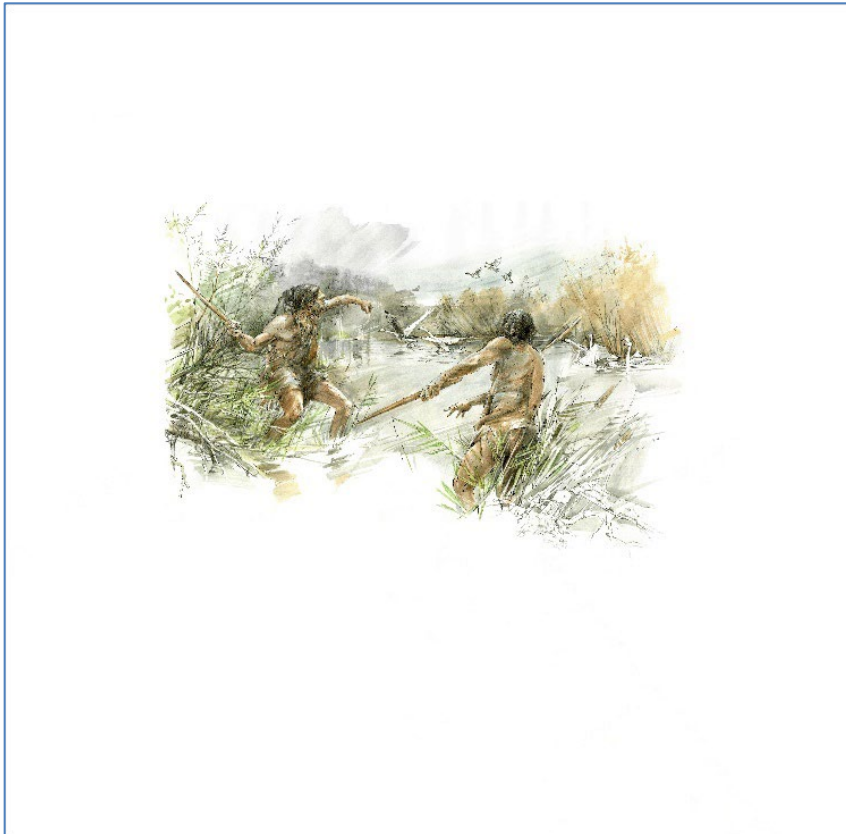

Künstlerische Darstellung des Lebens in Schöningen vor 300.000 Jahren.  
Aquarell © Benoît Clarys

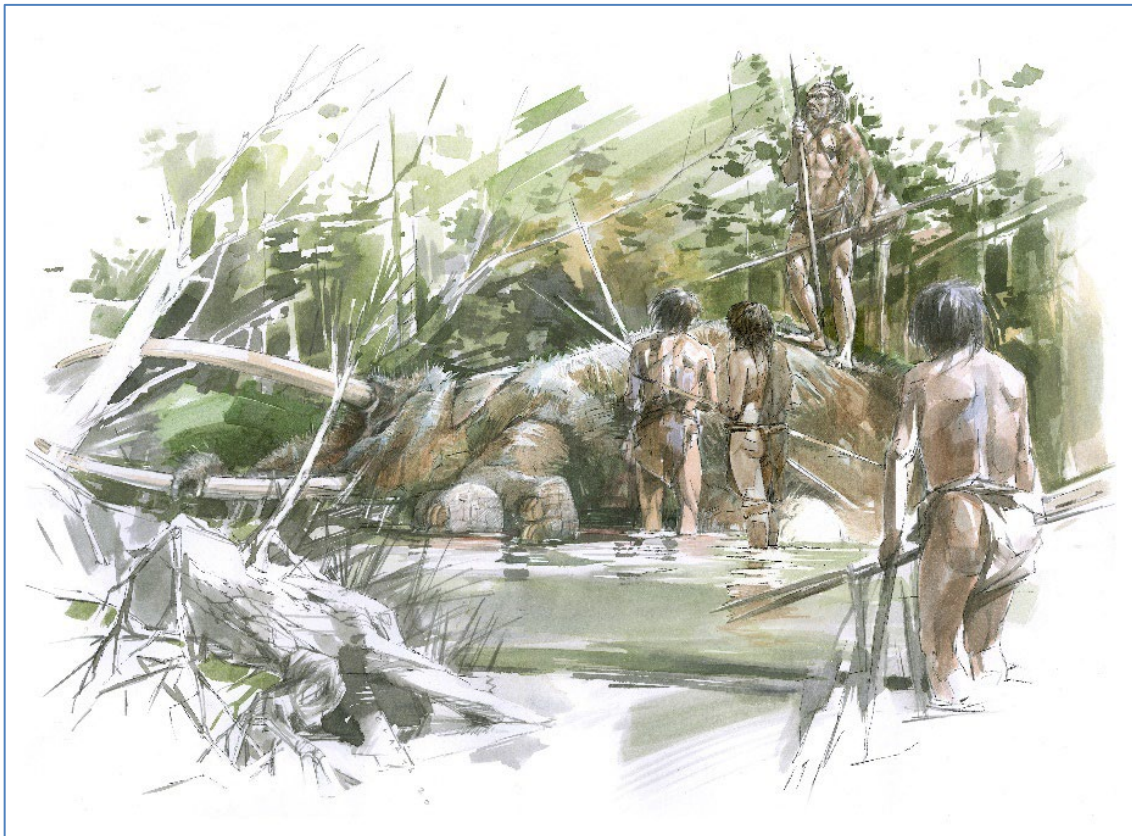

Künstlerische Darstellung des Lebens in Schöningen vor 300.000 Jahren.  
Aquarell © Benoît Clarys